(日刊) 第二種 昭和十三年七月十一日(月曜日) THE CHOSUN ILBO. (THE KOREA DAILY NEWS.) SEOUL. (昭和七年十一月三十日 第三種郵便物認可) 第六千六百七十七號 【一】

朝鮮日報 夕刊

十日(日)

本紙朝夕刊十二面

[illegible]

○○部隊敵陣猛追中

【石家莊十日發同盟】我○○部隊는 山西南方의 [illegible] 中이다

社說

學界의 金字塔
朝鮮史編修會의 朝鮮史完成

一

總督府 朝鮮史編修會의 編修에 依한 朝鮮史 三十五卷 朝鮮史料叢刊二十種 朝鮮史料集眞三卷은 滿十六年間의 計劃을 完全히 完成하엿다한다. 그頁數 二萬四千頁 百萬圓으로 朝鮮서는 未曾有의 大事業이다. 아직內容의 如何는 檢討할 暇隙이업섯스나 그內容의 批判은 後日로 미룬다하고라도 前記와가튼 厖大한 計劃을 가진 大事業이 完成되엇다는것은 朝鮮學界를위하야 一大慶事라 아니할수업다.

二

元來 歷史란 人類의 政治的 社會的 全生活을 記錄한것으로 人類生活上 가장 重大한 文化財의 하나다. 人類는 이것으로써 過去의 生活을 現在의 生活로써 將來의 生活을 尺度하고 規範에 되게하고 [illegible] 史、司馬遷의 前漢史、金富軾의 三國史記等 모두 不朽의 文化財임은 말할것이 업고 現代에 잇서서 웰‧스의世界文化史大系가 獨特한 見地에서 偉大한 著作이라 일컷게된것은 世人周知의 事實이다.

三

그러나 歷史처럼 正確하기어려운것은 업다. 人智의未到로 事實을 事實대로 記錄치못하는것도 잇스려니와 王朝의 交替、異國家間의 偏見等으로 事實에 歪曲되는 記錄이 許多하다. 가튼 워털루戰의 事實이 英國小學校敎科書의 것과 佛國의 그것과 差異가 잇는것은 말할것도 업거니와 적어도 時代가 멀면 멀수록 그 眞實에 가까운點에 疑問될때 만흐니 이것은 人間의 良心과 人間의 智識과 極致에 이르기 前에는 바라지 못할것이다.

四

朝鮮史編修會의 朝鮮史는 新羅統一時代로부터 日淸戰爭에 이르기까지의 歷史라하니 比較的 史料로써 만히 存在한 時代의 것이며 政治的 關係로 左右될 可能性이 적은 時代다. 編修의 任에當한者 多年朝鮮史에 關係한 學徒들이니만큼 正確에 가까운 記錄을 하엿슬것으로 밋거니와 이의 批評은 學界 多數人의 後日의 自由에 매끼지 안흘수업다. 每樣 官에서 맨든 書籍이 御用的 嫌疑를 벗거니와 이 朝鮮史가 반드시 御用的이라고 速斷하고 批評을 加함은 學問의 眞實性을 冒瀆하는 일이다.

朝鮮史編修會의 朝鮮史가 完成된것을 朝鮮學界의 金字塔이라하면 이것을 批判하고 그正誤 編集된것을 널리 普及함은 文化史上 一時代記錄일이다. 當局의 多年間 苦心의 目標한것을 實行하고 一般의 眞摯한 批判에 하루바삐 나오기를 苦待하는바이다.

佳作『麻浦所見』 場所‖麻浦堤防에서 京城府竹添町一ノ二二 吳炫佶

數量五十瓲以下의 鐵鋼使用도 許可必要
鐵鋼工場物規則을改正 十五日부터施行

【東京電話同盟】 商工省에서는 昨年十月鐵鋼工作物의 築造許可規則을 公布하고 商工大臣이 指定한工作物 또는 使用鐵鋼의 數量五十瓲以下의 工作物을除外코 鐵工作物을築造하랴하는者는 商工大臣의 認可를 要하게되엿다 其後五十瓲以下의 小建築物의 鐵鋼消費가相當한 數量에이르럿슴으로 鐵鋼不足의 現狀에 鑑하여 鐵鋼工作物築造許可規則을 改正하야 來十五日부터施行하게로되엿다 正要點은

一、鐵鋼使用量五十瓲以下의 工作物에도 許可를 要하게된點

二、薄鋼板을 工作物에 使用할時에도 許可를 要하게한것의二點이다

南京維新政府도 工場共同經營을力說

【上海九日發同盟】我占領地域에 잇는 支那工場을 再開하여 生產의 增加를 圖謀하는 同時에 失業救濟에 努力하는것은 經濟 復興에關한 急務인데도 不拘하고 支那人工場에서는 政治的經濟的事情으로 因하야 이것을實行치못하므로 陸海軍當局은 日本側이 資金과技術을 提供하여 公正妥當한 共同經營條件下에 日支提携의實을擧하라고 九日旣報한바와가튼 經營方針에關한 當局談을發表하고 또維新政府實業部當局에서도 我方針發表에 呼應하야 支那人間의 誤解를 一掃하게 爲한 當局談도發表하고 支那民衆에게 日支協同經營方針에 卽應하여 經濟復興을 圖하는것이 現下의 急務인 所以를 力說하엿다

川岸中將 陸軍病院慰問

一年만에 九日歸還한 川岸文三郎中將은 十日午前九時三十五分 京城神社參拜 同十時半龍山陸軍病院을 訪問하고 戰線에서 勞苦를가치하고 只今은 白衣之身이된 戰傷의勇士들을 一一히 慰問하고 約一時에亘하야 院內를巡視하엿다 正午부터는 龍山官舍에 [illegible] 夫人을 招待午餐會를 開催하고 午後二時부터는 龍山大本寺、同東願寺、若草町西本願寺 各寺院에 安置되여잇는 英靈의 分骨에 對하야 敬虔한 拜禮를드렷다 다음 龍山官舍에歸還後午後四時부터 朝鮮호텔에 在京官民有力者를招待하고 戰線의活動에對하여 敬意를表한 後午後七時부터 龍山官邸에 연 招待宴에來臨하야 第二日의 日程을終了하엿다

漢口人心大動搖
日本軍作戰進路에 觀測區區
蔣政權에 影響이 甚大

【上海九日發同盟】我陸軍의 湖口占領과 我海軍의 馬頭鎭閉塞線强行突破는 支那側長江守備線의 重要部分을 占하고잇스니만치 敵의 軍事首都 漢口의 安全性을 根本的으로 顚覆하고또 蔣政權에의 精神的影響은 極히 甚大한것이다 卽 湖口占領後日本軍이 如何한 進路를 取하야 漢口를 攻略할까함에對하야 여러가지로 想像되는바 支那軍民各方面에盛行하는 代表的想像은 湖口、九江間은 洪水때문에軍隊의移動이困難하다 따라서日本軍은 汽船、汽艇을 利用하야 鄱陽湖를건너 南昌을攻略할것이다 또다른 觀測에依하면 日本은 決코南昌을 攻擊치안흘것이다 웨그러냐하면日本軍의 目的은 粤漢線을 遮斷하는데잇다 그러므로 좁은湖面을건너서 西南으로 進軍하야 粤漢線의 最短距離코ー스를 取할것으로想像하고잇다 따라서 此等諸說때문에 九江、南昌의 人心은 極度로 動搖、最近漢口에 도라온 外人談에依하면 南昌市民은 續續避難을開始하엿다한다

山西方面戰況

【龍山師團發表】○○部隊는 大膽果敢한 大攻擊戰을 企圖하고 五日以來各方面은 戰鬪有利히進展되며 마침내 本事變一周年의 七日諸前線을 擊退後部隊는○○ ○○地域에서 捕捉殲滅시키라고

轉免役賜金令 今日公布即日實施

【東京電話同盟】一般兵으로서服務에 關聯하야 傷痍를 밧고或은 疾病에 걸려그때문에 現役豫備役中 어느一種以上의 兵役을 免除當하고 或은 死亡한者에 對하야는 今回兵役義務者及廢兵待遇審議會의 答申에 基하야 臨時給與를 하기로되여 七月九日附勅令으로써 轉免役賜金令을 公布하고 今年四月一日以後轉免役者又는 死亡者에게도適用하기로되엿다 이勅令은 從來入營又는 應召中肺結核 肋膜炎에 걸린者는 그것이 公務에原因한것이 立證되지안키때문에 慰勞金도 밧지못하고 歸里로돌아가게 하여오든것인데 今後는이에對하야 一時賜金을 支給하자는것이다 兵은 만흔壯丁中에서 徵兵檢査에 依하야 選拔되는것인바 入營又는應召中에 胸部의 疾患에걸리는者가 從來의統計에依하면 陸軍에서 一個年約三千人 海軍에서約二千人이란 多數에 達하고잇다 이들은 軍隊生活의 勤務와 特殊한環境의影響을 바든結果인것이 判明되엿스므로 今回 이 賜金令을 發令하게된것인데 이賜金은 그性質上 志願이아니오 兵役에 服한者(必任義務兵)에 限하야 適用되는것이나 幹部候補生 操縱候補生 航空兵科豫備役下士官候補生等도一種의必任義務兵으로認定하고 이賜金을適用하기로되엿다 따라서將校下士官(志願에依하지안코下士官이된者는除外) 憲兵上等兵以上、軍樂上等兵以上等은 이適用을밧지못한다 그리고 이賜金令에依한 受給金額은 如左하다

一、不具者가된者 七百圓으로부터 一千圓까지

一、不具에는이르지안햇스나 日常業務에도支障이잇는者 三百圓으로부터 四百五十圓까지

一、日常業務에는 支障업스나 不便을感하게된者 六十五圓으로부터 百五十圓까지

一、死亡者 三百圓

聖戰下에 이劃期的勅令이 公布되게된것은 참으로意義기프며 一般兵에게큰福音을擴來한것이다

軍事顧問懇請
佛蘭西도拒絶

【東京電話同盟】沒落의 年頭에 선 蔣介石은 이제列國에 泣訴哀願、援將을 懇請하고잇는데 獨逸人軍事顧問撤退後 顧問의派遣을交涉한 佛蘭西로부터도 拒絶된模樣인데 蘇聯만에 唯一의希望을가지고잇는形便이다 一方 武器其他를 輸入하는 海面으로부터 封鎖되엇스므로 겨우不便한佛領印度支那를通하는길과 蘇聯으로부터오는길 두方法밧게업는現狀이다 그리고我海軍이 이미占領한各島嶼는 作戰上 必要가잇는境遇에는 곳此를有力한 據點으로써 使用할수잇는것으로 事變勃發以來 全長二千八百浬에亘한 支那船舶航行遮斷區域에 點在한 島嶼는 全部 우리手中에 드러온 現狀이다

民間軍需工場을 積極的指導訓練
產業動員計畫을着着進行中
米、軍需品生產에拍車

【華盛頓九日發同盟】米國陸軍當局은 戰時에 萬全을 期하고저 來年度로부터 一朝有事之時에 對處할 民間軍需工場에 [illegible] 九月一日까지에 一千萬弗의 支出을 決定하고 如左히 發表하엿다 陸軍省은 近代戰에 勝利를 [illegible] 工場指導訓練에 進出하게되엿다 그리고 此에 要하는 經費 一千萬弗을 九月一日까지 支出하기로 決定하엿다 陸軍省은 [illegible] 하기爲하야 同工場과 密接한 連絡으로 軍需品製造에 萬全을 期하지안흐면안된다는 見地에서 大大的으로 民間軍需 [illegible]

蘇聯極東當局 最近態度軟化
抑留船相互無條件釋放要請
류大將脫出에刺戟?

스탈린의 血의肅淸之風을避한 게‧페‧우極東長官류시코프大將脫出以來의 蘇聯極東地方은 陰鬱한 空氣에 싸엿스며 間島方面의 滿蘇國境或은 沿海州方面漁場에서도 從來와가튼 蘇聯側의 挑發的行動도 最近에는 좀덜은 듯도시프나 今番外務省을 通하야 總督府에對하야 相互의 抑留漁船의 無條件釋放을 懇請하여왓다 卽現在朝鮮側의 漁船으로서 蘇聯側에 抑留되여잇는것이 三隻인데 一方蘇聯漁撈機船二隻은 咸北沿岸에 漂着되여 目下 咸北道當局의 取調를밧고잇스나 蘇聯側에서는 前記漁船三隻을釋放할터이니 蘇聯機船二隻도 無條件으로 釋放하여달라고한다 從來如此히 率直히蘇聯側에서 釋放하여달라한것은 絶無이며 류시코프大將脫出事件以來의 蘇聯極東當局의 動向을 窺知할수잇는것이라하여 注目되고잇다 그러나 總督府로서는 蘇聯漂着機船에는 스파이의 嫌疑濃厚하므로 아직도繼續하여 嚴重取調中이다

브루헤르元帥逮捕?

【왈소ー九日發同盟】莫斯科軍管區司令官 브류헤르元帥는 벌써부터 스탈린書記長의 憎惡를바더不遇를傳하고잇던바 九日왈소ー에達한情報에依하면 브류헤르元帥의心腹이던 莫斯科軍管區政治委員 자보로지에노氏가 最近反革命活動의 嫌疑로逮捕된 以來 元帥는公式『리셉순』에 出席치안코 公共機關의 建物에서 元帥의肖像이 撤去되고잇다 이런點으로보아 브류헤르元帥도 또한 肅淸의犧牲者가되여 逮捕된것이아닌가하는 風說이잇다

共產黨潰滅에는 世界戰도不辭
뭇솔리니首相談

【羅馬九日發同盟】뭇솔리니首相은 九日羅馬에 發行한 파시스트評議會活動報告書에 序文을보내여 西班牙內亂에 言及하야 말하기를 共產黨과 싸우기爲하야 世界戰爭도 무서울것이업다고强硬한 決意를 披瀝하고左와如히 述하고잇다 西班牙에서는 푸랑코軍은 着着勝利를 收하고잇다 이거야말로 볼세비ー키즘勢力과 我等不滅의 原則을 信奉하는勢力과의 國際的角逐을 示現하는것에 다름업다 此種抗爭은 將來歐羅巴及 世界의 規模에 擴大할지 안할지 豫斷키難하나 파시즘은 世界諸大陸의運 [illegible]

英加兩國 空軍提携具體化

【紐育九日發同盟】英國政府는 去四月 空軍使節團을 米國加奈陀兩國에派遣、航空機의 購入交涉을 行하는同時에 右使節團을通하야加奈陀政府當局과의사이에英加兩國空軍의 提携等에關한 協議를 進行하든바 九日報道한바에依하면 英政府는 最近에이르러加奈陀政府와의間에 在加空軍建設의 諒解를 遂하엿다고한다 헤랄드트리뷴紙의 報道內容은 如左하다 英國政府는 加奈陀政府의 諒解를어더 加奈陀 그레이트‧레이크地方에 在加空軍根據地를 建設하기로되엿다 右는 去四月加奈陀를 訪問한 英國空軍使節의 歡策에 基한것이다

魚台占領

【徐州九日發同盟】○○部隊는河南省東北 考城方面으로부터 逐次敗殘兵을 掃蕩中이며 또去二日 漢城攻略翌三日 單隊를突破한 ○○部隊는敗殘兵을 驅逐하면서 八日魚台를占領하엿다

水產開發會社 十七日發起人會

水產關係團體를 中心으로 設立準備中이든 朝鮮水產開發會社(資本金四百萬圓)는 來十七日瑞麟町廣橋『明月』內의 創立事務所에서 發起人會를開催하고 株式의配定 定款의制定其他 創立에關한 事項을附議決定한다하며 創立은 八月上旬豫定이라한다

人事‧集會

▲崔寅煥氏 七月十日午前十一時十五分京城府平洞町七三自宅에서 遭內艱

▲李勳求氏(本社主筆)社務로 十日午後京城驛發 [illegible]로渡東

今日夕刊四面

世界週史

支那事變一周年

昨年 七月七日夜 北京郊外의 [illegible]

南昌大空中戰

[illegible]

佛、西沙島占領

佛蘭西에서 西沙島를 占領 [illegible] 英國政府에 通達하엿다 [illegible]

外國艦隊의 [illegible] 通告

[illegible]

八面鋒

◇ 朝鮮史編修會의 朝鮮史 最近 完成。

◇ 頁數로 二萬四千 總經費 百萬圓、年數로 十六年을 걸렷다니 얼마나 巨業인것을 可知。

◇ 朝鮮有史以來 이런 文化的大事業이 업섯슬 모양。

◇ 하루바삐 民間에 普及되고 이에 對한 批判이 나오기를 苦待할밧게。

◇ 明年度 海軍豫算은 八億圓을 突破하리라고。

◇ 英米가 建艦을 增大하니 日本인들 가만잇스랴。

◇ 一國은 他國을 他國은 또 他國을 理由로 建艦競爭。

◇ 建艦競爭의 마지막은 무엇일까가 念慮。

日曜氣配

▲期米 物價抑制氣分이 高價는 買氣不振 [illegible]

▲株式 統制强化에及民、賣人氣 [illegible]

大新 一三〇〇 東新 一三〇〇 [illegible]

世界唯一 小型純冷始動 ヤンマーディーゼル

農工移動用 大量生産 在庫豊富

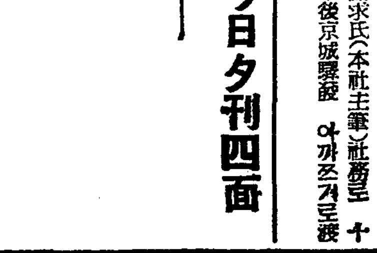

据付小動力用

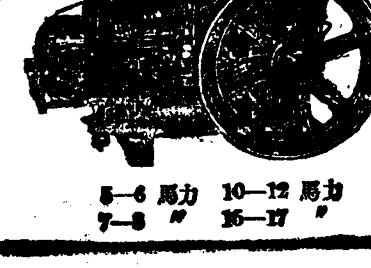

本機特長
一、燃料費極メテ僅少
二、純冷始動ニシテ取扱容易
三、回轉円滑
四、作業能率倍加
五、經量ニシテ移動容易
六、サービス万全

甲位入選 於農林省小型デーゼル比較審査 昭和十三年三月二十四日発表

京城府京城驛前 鐵山岡發動機 京城支店 電話本局一〇〇三番 本社・大阪市北區茶屋町

日本發賣
官話 中國語自通 附滿洲語音對照
文世榮先生著
內容見本
▲中國語學界에 最高權威書
▲用語・對話・會話・單語豐富
四六紙質高級・洋裝美本 크로스銀字入・四〇〇頁 (定價壹圓 送料十九錢)
發行所 漢城圖書株式會社 京城府堅志町三二番地 電話光化門一四七九番 振替京城七六六〇番

登錄商標 チエリーミシン
大阪產業工藝博覽會に於て(大阪府、市商工會議所主催)パイン、蛇の目、コントロール其の他廿數點の國產機を凌駕し堂々最高の名譽大阪市長賞を獲得したる眞に日本一のチエリーミシンで御座います。銃後御家庭の御護りには是非此のチエリーミシンを御備へ下さいませ
チエリーミシン(朝鮮總代理店)
日米ミシン貿易社 京義線沙里院本町 電話四四三番
工場大阪府堺市熊野町東三丁目
一郡一店標準 分店募集 カタログ進呈

新發明 新營業二百種 [illegible]
申込所 開城發明學會

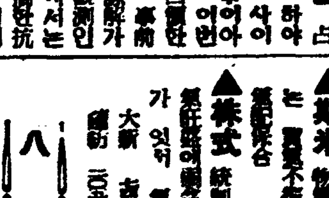

고무신은거북선 京城東大門外 서울고무工業社 電光一一五九番

メガネハ 御指定
京城帝大眼科 京城醫專眼科 京城公眼科 京城赤十字眼科
京城本町一丁目入口 中村眼鏡店 本局五〇一七 振替京城二三〇六

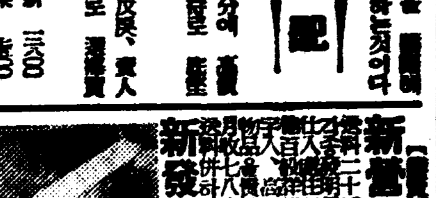

本社主催

第三回名山探險은 天惠의勝地智異山

歷史上으로由緖기픈三南秀逸의連山

七月下旬에發程

團員募集規定追後發表

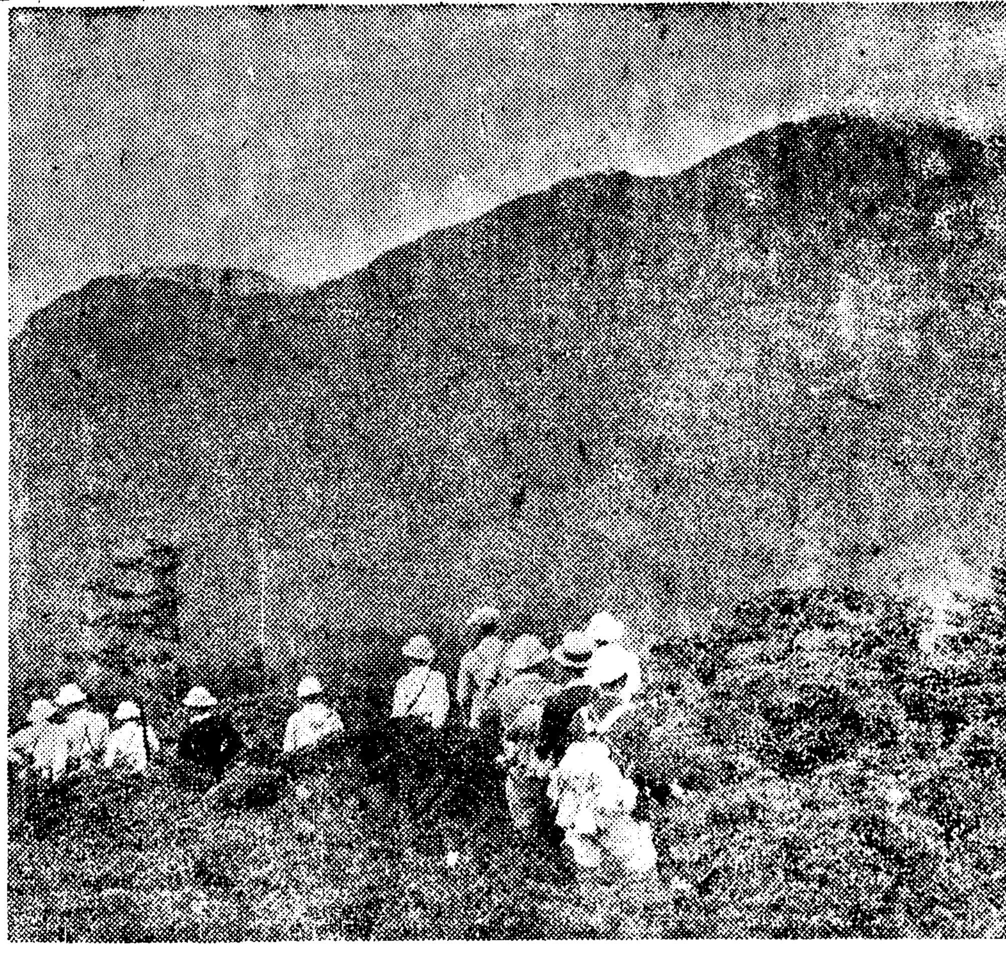

산에대한관심─이것은 근래에 갑작히 노파진보건(保健)운동의 한 등산만이안이고 유구한역사의흥기가운데서 우리조상의 발자취가남겨저잇고 겨레의 기록이 모다산속에 갈추어잇는점으로더욱이 기픈것이니 본사에서 이것을발연시키고 명산에대하야 참된산악인식을기피하라는뜻으로 재작년에 백두산(白頭山) 탐험을하엿고 작년에는한라산(漢拏山)탐험을하야 명산의역사지리, 박물등에 대하야 실로엇천나게 귀중한재료를 어더 세게에밧치엿고 한편으로는 신비로운산의비밀을 소개한바 잇서거니와 금년에는 또지리산(智異山) 탐험단을 모집하기로되엿다 지리산은 조선의 삼신산의 하나로서 방장산(方丈山)이라고도 부르는곳인데 이산은조선의 역사상에 너무나 유명한여러가지유서를 갈추고잇을뿐 아니라 예로부터 전해내려오는말에는 이산속에 열두동천(洞泉)이잇다고하나 아직한나도발견된것이업고 다른산은 대개돌산이만흔데 이산은전부가 흙으로서 속산(俗山)을 이루고잇는것이 특증이다 모집규정에대한 상세한 조목은 추후에발표할것이나 출발은 대개 칠월이십사오일경으로 내정되엿다 단원은 일반적으로모집할것이로되 그수를 제한하야 지리, 역사, 박물등산가들을 망라하야 지리산의 다각적해부를

民衆娛樂全面的指導

學務局서都市農村에걸처狀況을調査

惡弊는漸次矯正해갈方針

총독부 학무국에서는 일즉부터 민중오락의 선도(善導)방침을 세우고저 각도시와 농촌이란 두루두루 민중오락을 조사중이더니 요즘와서 이것이 끗낫스므로 이것을 바탕으로잡아 조흔것은 장려하고 나쁜것은고치고저 연구중이라고한다 이번조사한결과 대체로 어디서나 하는오락으로는 ▲그네뛰기, 윳노리, 씨름, 줄다리기, 널뛰기, 연날리기, 등인데 종류를 따저보면 이백가지가남는다. 학무국에서 목표로하는바는특히 농, 산, 어촌의오락인데 아프로 그지도방침으로서는

一, 농, 산, 어촌의 생활에맛는것
二, 직업과 관련되는것
三, 향토적(鄕土的)인것
四, 체육적(體育的)인것
五, 민속에 알맛는것
六, 일반대중의공동적인것
七, 실시하기가 쉬운것
八, 경비가 적게드는것

등이라고한다 이리하야 우에와가튼 표준아래 일반의 정조도야(情操陶冶)와 공동심(共同心)의 함양을 꾀하려는것이라고한다

神兵隊被告에 拘留取消決定

【東京電話同盟】 대심원(大審院)에서는 방금공판중에잇는 신병대(神兵隊)사건피고 천야진부(天野辰夫)등 마흔명에 대하야 팔일에 『구류취소결정』을 통고하야 획기적인 신례를 맨들엇다 신병대사건피고들은 이에의하야 전부 미결구류를 버서나게되엿거니와 원래 형사소송법제일백사조에 『拘留의 原由消滅한때는 裁判所는 決定으로써 拘留를取消함』 이라는 명문이 잇기는하엿스나 아직 이명문이 한번도실시된일은 업서오든것이다 그리고 지금까지는 대개 피고들은 보석(保釋)에의해서 석방되엿스나 이는 아무때나 취소될수잇는것이엿든것인데 이번 처음으로 구류취소의결정을 보게된것이다 이 신병대피고들은 처음 "살인, 방화예비죄"로 구류된것으로 그후예심에서 "내란죄"로 되엿스므로 "구류의원유"가 소멸되엿다하야 그러케 결정된것이라한다

伊國極東艦隊

軍艦二隻仁川寄港

來八月九日과十六日에

이태리(伊太利)극동함대 순양함(極東艦隊巡洋艦) 『라이몬드·몬테쿠코리』호(六, 九四一톤)는 함장 『알베르드·다·자─란』 대좌이하 약육백명이탑승하고 오는팔월구일에 인천(仁川)에입항하야 일주일동안수유하면서 경인지방을견학한다음 동십오일에대련을향하야 출발하리라한다 그리고동함대군함 『레판토─』호는 이에뒤이어 팔월십륙일에 인천에입항하야 동이십이일까지 정박할예정이라한다

珍自轉車事故

少年二名重傷

한자전거를 둘이서 타고 가다가 낭변을맛고 둘이다중상을입은 어린이가잇다─ 십일오전 일곱시 사십분경부내의주통 교동소학교(校洞小學校) 심륙번지에 사는 교동소학교(校洞小學校) 생도인 맹연수(孟延壽)(一三)라는 아이가 가튼 학교에다니는 연지정(蓮池町)일백십륙번지의 삼호 이종수(李鍾壽)(一二)라는 아이를 제가탄 자전거 뒤에다 태워가지고 경성신궁 압길을 내려달리다가 와세대(城壽)제이호관사 부근에이르러 커─브를 돌다는것이 뜻대로되지 안허 이때문에두아이가다 전신에중상을입고 그자리에 인사불성이되여 넘어진것을 때마침순시중에잇는 본정서원이보고 둘다부근뇌호(瀨戶)외과의원에 업어다가 치료를가하엿다는데 그중 맹연수라는 열네살먹은아이는 생명이위독하다한다

萬五千名團員動員

水魔退治의堅陣

京畿道의水禍防止策

경기도보안과에서는 수해방지의 만전지책으로 경성수방위원회를 설치하고 지난번에 제일회위원회를열어수방에관한 연락사항을 협정하는동시에 관하의삼십칠개수방단의 연습을 개시하얏는데 호우가 습래한때에는 일만오천명의 단원을 동원하야 칠십만부민을 수마의 도량에서 구출하려고 대기중에잇다 위원회의 협의사항은 다음과갓다

一、구욱천(舊旭川)의 수위가 칠미돌에달한때에는 수위관측을개시하야 본부에 보고할일
一、수위십이미돌에 달한때에는 경종을때려서(세번)노유, 부녀와가재의 피난준비를 시킬일
一、우위십삼미돌반에 달한때에는 기적(철도국)사종(寺鐘)경종을 난타하야 일정한피난장소에 집합케할일
一、수강수수의 경우에는 수위십일미돌에 달한때 노유부녀와 가재의 피난준비를 개시하야 십이미돌안의 경우에는 경종을 난타한다

勇士慰問客

四萬六千餘名

十個月間龍山陸軍病院集計

사변이후격전끄테명예의 전상을 입은백의의 용사들에게 감사와위문을하고자 육군병원(陸軍病院)을 방문한이가 상당히만흔데 작년구월에 남원(南苑)에서 일어난 격전에서 최초의전상을당한용사가 용산육군병원에입원한후 금년유월말까지 비가오는날이나 바람이부는날이나 매일가티 평균 일백수십명의 내왕인이 용사를 위문하며 동병원을방문하엿는데 십개월 동안의 위문자총수는 사만칠천오백구십이인이고 위문금총액은 일만칠천칠십원이며 과물, 과자등의위문품은 육만삼천칠백육십인에 달하엿다고한다 더욱이 이들위문자중에는 매일수십명의 조선인남녀가 섞겨잇서서 용사들을감격시키다하며 이외용사들을 직접위로하는 연예단도 매월이삼단체씩이나 되여서 오월말현재의총수는 일백팔십구단체라고한다

友人을江中에 蹴落溺死!

鴨江船中에서싸워

【新義州】 평북의주군 광성면성외동(義州光城面城外洞) 거주전성도(田成道)(三〇)는 자기아들의 병을고치기위하야 지난칠일어(?) 유일 안동현 삼도랑두(三道浪頭)로 갓다가 그날오후 일곱시경 그곳에떠나는 목선을 타고 압록강으로 오던중 그배에가티 타고잇던 역시성외동(城外洞)거주여사겸(呂思謙)(三〇)과 작응이 일어나 배안에서 한참동안싸우다가 이긔치다가 분이끗까지 오른전성도는 여사겸을 끌어안어다가 압록강물속에차너허결국빠치어죽게하얏다 이사실을 신의주경찰서에서 탐지하고 지난칠일 전성도를 체포하야 엄중한취조를 하는중이라고한다

一家族沒死의慘變

찌개양념에쥐잡는약을처먹고

【鎭南浦支局電話】 찌개에 양념(藥念)가루를 처다논것이 쥐잡는약을 처서 끄려먹고 한가족 세명이 몰사하엿다 죽은사람은 진남포부내 마사리(馬沙里)일백오십일번지 고시황(高時璜)(三〇)과 그 딸수복(壽福)(四)아들 기만(基萬)(六)통 세식구로서 구일 저녁밥을 먹고 모두 고민하다가 밤열시경에 죽어버렷다 진남포경찰서에서 출동하야그들이 죽기전에 고민하여 토해논 음식물을 장내과(張內科)에 의뢰하야 검사해본즉 그속에 쥐잡는약이 섞겨잇는것이를 어찟는데 저녁반찬에 양념가루를 처다논것이 잘못되여 사다두엇든 쥐잡는약을 처서 먹은것으로 판명되엇다

新義州「네온」街暗東

【新義州】 국경의환락향 신의주 「네온」의밤거리는 축음기의 째즈와요교(妖嬌)한우숨소리가 날이 새이는줄도모르고 잘은도회인의신경을 흥분시키며 취한사나이와 우숨파는 여자의괴상한 망태(妄態)는 밤기픈골목에서거 펼처지던 연출되며 부근주민의 눈살을 찝으리는 재료가되얏다 이즈음 이일이경찰에 알려바되여 「비상시국인이때 인식부족도 분수가업는일이다」라는 주목을밧게되여 밤열두시 이후에는일체 접객을못하도록 되얏다는바 유야랑을위하야 일대충동이라한다

老婆를欺瞞

千餘圓橫領

犯人京城서被捉

개성부궁정(開城府宮町) 유일모(尹一模)(一名 一星)(二五)라는자는가튼 동내에사는 황금순(黃金順)(三五)이라는 여자가 남편이정신이상으로 메인이 된것을 기회로 황금순의집에 자조드나들면서 어머니 어머니하면서금순의 환심파 신임을 산후조흔 토지가잇는데 헐까로 사주마고 감언이설로 꾀여서 지난유월이십사일 파주군 임진면 문산리(坡州郡臨津面汶山里) 이종철(李鍾哲)의 소유토지 오천칠백팔십팔평을 일천이백칠십이원에 사고서는 등기문서는 감추어두고 거가서는 일천팔백여원에 샀다고 속이고 육백여원을 중간에 처나 해먹엇다는데 최상이탈로 금 서 개성경찰서에서 체포되여 방금 엄중한취조를 밧고잇다

最後의榮冠은어데로

八勇士의爭覇戰

씨름選士權大會第二日의人氣

본사후원의 제이회전조선씨름선사권대회 제이일은 금십일오후여덟시부터 태평통 본사대강당에서 거행하기로되엿다 열화의 격전을거처서 주리고주려할 결승의 영관을 목표로 동장할려인데 그중에서 일반부의 최후의 『원씨름』에 남은 날뛰는 장사들만으로써 이를의 경전이야말로 장쾌무비한장면을 되풀리할것으로 기대된다 그리고 중등부에는 씨름왕국 보성중학을이기고 준결승전에 드러간 청학의 고정립(高廷立)이 병현(李東赫)양선수와 우승후보로지목되는 배재의 황경오군(黃京梧)등의 열전도 볼만할것이다 그밧게 "바른씨름"에는 최종욱(崔鍾旭)박대근(朴大根)군등이 유망시된다 이에 오는밤의대진을 소개하면 다음과가다 (사진은 금야에출전할용사들)

【一般왼씨름】
(第三回戰)
朴興健(咸興)…宋炳鎬(黃州)
許汞和(會寧)…李政旅(新浦)
羅允出(大邱)…玄明鎭(咸興)
文壽永(黃州)…金南順(新浦)

【一般部바른씨름】
(準決勝戰)
崔鍾旭(咸平)…崔鍾祖(京城)
朴大根(京城)…洪東武(京畿)

【中學校部】
(第三回戰)
A高廷立(靑學)…黃京梧(培材)
(準決勝戰)
李東赫(普學)…姜乃坤(工科)
A의 勝者…黃麟振(工業)

都市對抗卓球豫選

全部十名選定

京城卓球協會主催의 第七回全日本都市對抗卓球大會京城府代表選拔會는 十日午前十時부터 大學豫科學部卓球場에서 三十二名選手가 參加한가운데 열리여 第三回戰에 드러가 李順奭(專賓) 洪善澤(培材) 金相燮(專賓) 朴在敏(總府) 李在雨(總府) 崔根恒(培材) 邊龍煥(總府)等의 八名選手를 選拔하엿는데 어에 또다시 權島(大學) 全成鎭(總府)二名을 推薦하야 全部十名을選定한바 來十六日(午後一時) 十七日(午前十時)의 兩日間 京城帝大醫學部에서 리─그戰을하야 五名을選拔한後 都市對抗에 出場케하게하며 立教大學軍과 對抗할朝鮮代表軍을 決定하게되엿다한다

◇第三回戰
李順奭(專賓)3…0洪鍾郁(培材)
李東俊(總府)3…0李用俊(醫專)
洪善澤(培材)3…0金容晉(總府)
金相燮(專賓)3…0趙潤九(京也)
朴在敏(總府)3…1丁大天(京電)
李在雨(總府)3…0權島(大學)
崔根恒(培材)3…0金秉俊(醫專)
邊龍煥(總府)3…1石完燮(遞信)

日本卓硏에게惜敗

卓球遠征軍

【大阪電話同盟】 遠征朝鮮學生卓球軍는 九日午後六時부터 大阪武川會館에서 大日本卓球硏究軍과 對戰한結果 다음과가튼 戰績으로 惜敗하엿다한다

【朝鮮軍】2…5勝【硏究所】
高彥鎭 0…2 木崎
周鍾洪 2…0 西山
大野 0…2 奥田
朴鍾植 2…0 大?
近藤 1…2 土井
(以上單式戰)
大野 ┐0…2┌ 木崎
朴鍾植┘ └ 大?
周鍾洪┐2…0┌ 奥田
高彥鎭┘ └ 西山
(以上複式戰)

全日本學生軍마저 京城軍과馬術競技

朝鮮總督府學務局에서는 全日

學生生徒의勞働奉仕

訓育指導에注意喚起

학생 생도들의 노동봉사의작업실시에 대하야는 이미 각전문의교장회의 각도학무과장회의등을 열고 신중한 협의를 행하엿거니와 다시 그성적을 올니게하기위하야 팔일각도지사 각관공사립전문학교 대학에 다음과가튼통첩을 발하엿다

一、각도의 지도본부에 대하야는 본부의구성 사무수행에잇서 본부활동에 유감이 업도록하며 본부에서는 때때로 직원을내보내 작업과 생활상황을 시찰하고 지도하여 특히그건강에유의할것

二、학교근노보국대에 관하야 대장은 그학교직원으로 충당하도록 노력하며 지도원은 반(班)과를 행동을 가치하고 건강, 위생그밧게 일반상황에 주의하야 사고가 발생하는경우의 처치에 특히연구할것이다 또 반장의 임무권한에대하야는 전달(傳達)반의활동 밥짓기 위생당번등을 정하는데 주의하야 규제잇는행동을 할것이다 그리고 대원은 음식위생 전염병 중독병을 엄중히경게하고 따라서 일반민중 노동자와의 접촉에잇서서 정답고화목하도록 노력할것

三、이러케생활을 끗내이게에는 수료증서(修了證書)를줄것 또 증서를준이에게는 한번에 한개평균으로 기장(記章)을주어 남자는 제복의 왼편팔에 여자는 오른편가슴에 부치도록 할것등이다

出征勇士家族에 學童이慰問金

사형제가 모조리 경중인부내대화정(大和町)일번지의 사십칠호 전중부태랑(田中富太郞)씨 형제의 기사가 신문에 나자이것을 보고 감격한 조선인소학생이 잇다 이어린니는 평북용천군남시(龍川郡南市)에 잇는 남시공립심상소학교(旭公小)오학년에다니는 장남식(張南植)이라는아이인데 감격한나머지에 자기가일학년때부터 한푼두푼모아두엇든돈 십오원을 전기용사의조모인 전중쓰네(田中ツネ)녀사에게 보내엿다한다 조쓰네녀사는 이돈을밧고 너머나고마운마음에서 자기

本社主催 全朝鮮씨름大會決勝

今夜 十日午後八時 朝鮮日報社講堂

雨天不拘決行 (觀覽料 一般四十錢 學生三十錢)

류마치와神經痛根治됨

痛症이빨리除去되는데놀래

神經痛과류마치로 手足의마디마디나 筋肉、腰部、肩腕、肋間、坐骨等이 아프거나 부어서 苦生하는 분이면 慢性이던 急性이던 잘낫는 家傳의 류마치스藥이 當院에 잇습니다 多年間 이病으로 苦生하든 病者가 이제까지 不治하든것이 實로코마운 古名藥입니다 이名藥은 內服散藥으로 조금도 副作用이 업서서 黑色의 自然的으로 排泄하게됩니다 其後는 차차 病症이 업서지고 부은것도 나려서 뒤에는 再發하는일도 업습니다 說明書는 請求하시는대로 無料로 提供합니다 五十錢 二十日分二圓五十錢 十五日分一圓料四十錢 代金引換도 取扱합니다 東京市本鄕區 帝大正門前 豊山院領藥所 振替東京四九五四番

色鉛筆

대체 자궁에 병이 잇서 못낫는 아이라나서어쩌고 어쩌다가 필경에 든것은 수치요 일혼것은 정조라니 ▲속인녀석이야 감옥으로 가려니와 속은사람의 갈곳은이 디란말인고 ▲무지한탓이니 눈감아두자고? 천만에! 이 부인네들 모두가인테리시라는데 까닭이 더크지아니한가 ▲그러고 보니 무지의 죄보다 유한(有閑)의죄 더크지안혓던가 몰라!

曆

▲七月十一日(月曜)陰六月十四日▲干支甲辰▲日出午前五時二十分▲日入午後七時五十六分▲晝間十四時間二十六分▲月出午後六時四十八分▲月入午前四時三分▲滿潮(仁川)午前四時四十五分과午後四時四十分

天氣豫報

概況 小低氣壓은 滿洲에잇고 高氣壓은 千島方面과琉球附近의 海上에퍼저잇고 半島의氣壓은 配置가 若干不安定하다 全朝鮮一般은 흐려잇는데 곳에따라 小雨가잇고 南朝鮮의 沿岸에는 南風이强하다 滿洲는 흐려잇는 편이고 곳에따라 小雨가잇스며 內地는 晴曇不定이다

豫報 京城地方은 今夜와明日 다흐리고小雨가잇슬터이다

	昨日最高	今朝最低	今日正午
	二三度五	二一度二	二二度四

特報解除

前八時三十分 京城測候所═第一區沿海部에發令한注意報事項은이를解除한다

七月十日午

廣告

明日의運動

◆野球═大每主催 第十二回全本都市對抗野球大會 朝鮮最終豫選決勝戰 午後二時 京城球場(觀覽料═넷트後面 五十錢 一般二十錢)

◇蹴球(明大)應援、(平鐵)毛、橋本

平鐵4 明大1

明大對平鐵의 親善野球試合은 九日午後四時半부터 平鐵球場에서平鐵先攻으로 開始된바 結局四對一로 平鐵軍이 勝利하엿다

明大	000000010─1
平鐵	010300000─4

本事件에 ... 의 ... 大會의 決勝에따라 優勝軍은부터 第十位까지의 學生蹴球選手를 選拔하야 來八月二十一日에 京城蹴球團에서 全京城軍對抗 蹴球競技會를 開催하기로되엿다한다

라듸오

第二放送 ▲午後六時三〇分 하─모니카二重奏와獨奏 指揮金大珍▲六時五五分 修養講話朱鍾宜▲八時 歌謠金花香 李月色 大笒金永根 杖鼓金一宇▲八時二五分 獨唱▲八時五〇分 全朝鮮씨름選士權大會實況 ▲九時三〇分(東)ニユース ▲一〇時一〇分 風習講座 西村眞太郞 第一放送 ▲六時二五分 講演(臺北)▲七時三〇分 講演(京城)▲七時五〇分 (大) 日曜演藝 ▲八時二〇分 (東)琵琶 ▲八時五四分連續科學(東)小說

7月11日⇨17日

松竹京都超特作央趣篇 監督 近藤勝彦

緋牡丹傳奇 前後篇

主演 高田浩吉 北見禮子 伏見信子

オール・スター キャスト

原作 大佛次郞 日之出連載小說

M·G·M 超特作 監督リチャード・ソープ

結婚十字路

主演 ウイリアム・ポウエル マーナ・ロイ

朝日・讀賣・パテー 世界發聲ニユース

明治座

精力强進劑

蔘茸トニク

精力減退의人! 早老衰弱의人!에게 蔘茸トニク는唯一한蘇活劑로서定評이잇습니다 本劑는聯合홀몬劑인故로身體內部로부터 精力을增强시키며 精力減退、神經衰弱、病後衰弱、肺結核、貧血症、早老等으로 悲觀하는人에게 顯著한 强精効果가有한것은 實驗에依하야明白합니다 (全國有名藥房及百貨店에서販賣합니다)

藥價 五圓 二圓八十錢

無代進呈 見本並에說明書

製造發賣元 慈善堂製藥株式會社 京城鍾路三丁目

賣捌元 株式會社 木村藥房 京城本町四丁目

代理店 東京 大木合名會社 大阪 株式會社 高橋盛大堂

코나쁜사람

苦痛밧잔코누구나 自宅에서할수잇는 治療와 그方法

埼玉縣大宮町(氷川公園) 東京鼻科藥房硏究所

燈火管制用 無臭黑色防空紙賣出!! 室內其他一般光線遮光裝置用紙

紙ノ寸法及價格

京城府黃金町 卸商 加味商店

白頭山特産 滋强飲料 ツルチユク 矢野

矢野テント商會

麻雀 自家製造 東京淺草藏前 下方屋 俱樂部向・家庭向・牌彫直改色

尹고약 尹膏藥 手術안코도惡性腫毒과 骨髓에 기피든어렵고 오래된瘡毒을잘낫게함 製造本舖 京城府長橋町 慈祥局

肺病說明書 京城府馬場町七〇八番地 九十翁 延梧南醫院 主 寅

歐米各國特効藥完備 韓箕道內科醫院 米國生物醫學博士 韓箕道 京城鍾路三丁目七番地 電話(光)一八七八(入院室用) 三六一五(診察室用)

國境水陸交通權 鴨江水電에 讓渡
警警部長의 斡旋으로 「正式調印도 完了」

【新義州】압록강수력전기(鴨綠江水力電氣)공사=평북삭주 구령포(朔州九寧浦)의 『댐』제방공사의 진행에따라 압록강운항(運航)과국경도로를 영업선으로하는자동차의 통행에일대변혁을이르키게되여 금년이월이래 이영업당사자 다전자동차상회(多田自動車商會)국경자동차상회(國境自動車商會)압강윤선공사(鴨江輪船公司)와 압강수전의 방계회사(傍系會社)인평북철도주식회사(平北鐵道株式會社)와사이에 타협을진행하여왓스나 피차의견상위가잇서 해결이되지못하든바 복부(服部)평북경찰부장의 수개월에亘한 노력으로 지난오일평북도경찰부장실에서 전기당사자가회동하야 종래경영하든 권리전부를 수전회사측에인도하기로협정이되여 정식으로 조인을맛치엇다고한다 따라서 압강수전의매수가격은 당국의 인가를기다리어발표하기로 되얏다한다

寫眞機窃取犯 釜山署에 被逮

【慶南支社發】부산경찰서 형사가 부내영선정(瀛仙町)전과이범인 박용태(朴龍太)(三○)를 인치하야다가 방금엄중히 취조중이라는데 이제 그내용을 듯건대 그자는 수년전 대구부내(大邱府內)에서 사진업(寫眞業)을 경영하다가 실패한후 대구, 김천(金泉)포항(浦項)울산(蔚山)통영(統營)동래(東萊)김해(金海)등지를 도라다니면서 사진기계 기타 부속품을 절취하야다가 부산으로 가지고와서 모모(某某)사진기계점에 매각한것이 탈로된것이라는데 현재 판명된 피해만 약오천여원에 달한다고한다 그리고 그사진기계를 보수공을 매입한 모모사진기계점주인도 불원간 인치취조할터이라는데 동사건의 진전이 주목된다고한다

끔찍한이야기 松虫六石二斗

【平南支社發】싱그러운수자-평양부에서는 아름다운 이명충 모란봉을 더럽히는 송충(松虫)구제(驅除)에분망중이엿는데 오날까지에 육석이두오승을 잡어태워버리엿다고한다

赤痢가猖獗

【咸南支社發】기후의 불순으로 할미아마서 도내각처에적리(赤痢)가대창궐하고잇다 팔일까지의 환자총수에 발생된것을보면 함흥에서 이십구명 북청(北靑)에서도 발생되엿다 아직발견못된환자도 상당히 만흘것이 예상되며 일반은 엄중히 경계를하여야할것이다

仁川府內主婦網羅 家庭報國團結成
社會課에서 教化指導

【仁川】인천부에서는 전조선에 어데보다도먼저 전부내가정주부를 망라하야 가정보국단(家庭報國團)을 결성하고 현하시국하에 주방경제를 담당한부인의 인식을 촉진시켜고 소비절약과 저축으로부터 합리적 경제적강화를 도모하고 국가적사명에매진하기위하야 동부사회과에서는 근일중 총동원을시켜 동보국단의 교화지도를 하기로하고 지난팔일 영정(永井)부윤은 이에 대한 구체적 지도안을 저시하엿다 이와가치그일단을 일층강화하게된것이라고한다 그단원성명은다

崇高한友情愛!
七名友人輸血로回生
平壤師範에버러진友情美談

【平南支社發】평양사범학교(平師)사년생도로 배구선수(排球選手)로 학교의명예를위하여 활약튼 김준필(金準泌)(二○)군은 갑작이 병이드러 도립의원에서 진찰을햇더니 뜻밧게도피가마르는 자반병(紫斑病)이것이 판명되엿스며 생명은각일각으로 위독상태에빠지게되엿다

이소식을드른 급우(級友)들은 걱정한나머지 주치의사에게 김군을 구할방법이 업겟는가?를 무러보자 수혈(輸血)이 무엇보다도 효험이잇다는 설명을듯자 급우들은 아롭다토아 수혈을지원하여 오늘까지 전후일곱명의 수혈을 일곱차례나 수혈한결과 김군은 크게원기를회복하고 오래지안허 전쾌하리라는 소식을전하게되엿스므로 거룩에넘친 급우들은 번가라자면서 김군의병실을 방문위로하여 참말로 우정애의 어여쁜꽃까지 명실을 장식하고잇다

廿人組"스리"檢擧
十年間이나巧妙히해
大邱驛市場中心으로

【慶北支社發】이십인조의대"스리"단이 근십년간을 대구부신정(新町)덕산정(德山町)시장대구역등지를 근거로하야 판명된 피해금액만이 이천여원을 돌파하는 근래에 보기드문 대규모의조직미테서 암중활약을하야오다가 드디여 악운이 다하여대구서 사법계의 형사단에 총검거를 당하엿다고한다

이스리단의 중요간부들은 어십명의단원이 열종의 유기적 조직을가지고 원대한 목적으로각각이 십사오세밧게 되지안는 소년을 강제적으로"스리"전습을 식혀서장차 그단원에 가입하게한다고하며 스리를하는 방식은 다사인이리레식으로 하는 판게로피해자가즉시 여름을발견하여도 그현품은벌서여러손을거치서 행방을모르게함으로 좀처럼 체포를하지못하여왓든 것이라고 하며 금번에체포된 원인은 지난칠일이일남문지장(南門市場)에서 내당동(內唐洞)최경숙(崔京田)이라는이가실유원든 지갑을 스리당하여 신고하게되자 이때까지대기중의 사법형사의 총동원으로

某重大事件發覺?
忠北警察部突然活動
忠州方面서青年一名檢擧押來

【淸州】충북도경찰부 고등과(高等課)에서는 이십일전부터 비밀리에 구수협의하고 잇서다하는데 지난팔일부터 돌연활동을개시하야 사찰계주임 이경부(李警部)는 충주방면에 출장하야 삼십세가량된 괴청년을 검거 압래하야 청주서에 유치한 다음 극비밀리에 취조를 개시하엿다하는바 그이튼날 즉 구일에이르러 돌연 청주시내 본정일정목 모회사대표자 모씨(某氏)(三○)와 금정(錦町)윤모(尹某)(三○)등을소환하야 청주서구상 회의실에서 엄비리에 취조를 계속하고잇다는데 국비에 부치므로 사건의 내용에 잇서서는 전연알길이업스나 모종중대사건이 발각된모양으로 경찰부에서 직접활동하고잇는것을 미루어본다면 사건범위가 청주뿐만아니라 상당히 외지에도 판게가 잇는듯하다하는데 취조여하에따라서는 상당히 확대될모양이라고한다

蘇聯機船이出沒
前後三次에十餘隻이出現!
當局은嚴重警戒中

【明川】명천군 상고면 중평항(明川郡上古面仲坪港)의 현패용(玄沛龍)씨의소유 발동기선 덕양환(德洋丸)의 선장(船長)장창범(張昌範)씨는 지난사일오후육시경에 명천무수단(明川舞水端)십오해리(十五浬)근해에 출어중 삼일간에 날마다 계속하야 소련발동기선 십여척을 발견하엿다는바 첫날에는 발동기선이처음발견하고 제이일은 십분(十分)가량의 기선(汽船)을 중심하야십여척의 소형발동기선(小型發動機船)을 발견하고 제삼일에는 오전사시경에 기선외삼척을 발견하얏다는 사실을 소관당국에 전하여 이급보를접한 당국으로써는 때가때이만치 엄중경계중이라고한다

蔚島에郵便機關
四千漁民이設置要望
富川郡富川面에서實地調査着手

【仁川】인천근해의어장(漁場)인 덕적(德積) 연평(延坪) 북도(北島) 울도(蔚島)등지는 매년어른봄부터 느진가을까지 출어하는 어선은 경기도내에 선적을둔것이 일천이백여척외에 멀리군산(群山) 해주(海州)등지로부터 모여드는어선도불소하야 그수는 어천여척에달하고잇스나 아즉것 당국으로부터는 이에대한 각별한 시설이불충분하야 심지어 통신기관이전무하야 모처럼동목부인 폭풍소문부터 급발(急發)하는폭풍경보(暴風警報)를 다지나간후에나알게되어 불의의 조난을당하고 수백생명을 희생하는 참상도 비일비재할뿐아니라 각지방으로부터 모여든 어선의 척수(隻數)조차알수업서 희생자를내여도 그수를 알수업는 현상이다 그리하야 사천어민들은다년숙망이든 서해안어장의 장심지인울도(蔚島)에 금번 한만한통신기관시설을 요망하고잇서 불원간부천군당국에서는 실지조사를하야 충독부와 체신국에진정을하리라한다

忠南號와大同號
命名式盛大擧行
九日大田運動場에서

【大田】일백오십만도민의 피와 땀으로된 애국기충남호(忠南號)와 사십만사원의 적성으로된 대동호(大同號)의 명명식은 예정과가티 구일오전여덟시오십분부터 목척운동장(木尺運動場)에서 성대히 거행되엿다 장내는 오천여명의 관계자와 내빈으로인산인해를 일우엇고 육군대신대리 심택(深澤)장군과 조선총독대리 등본(藤本)회계과장임석하에 식은거행되엿다 정지사(鄭知事)헌납사를 맛치고 헌납목록을 정상하고 식사를 마치자 대동호(大同號)의 경쾌한기체는 대전상공에 나타나 신비를다한 고공비행과 저공비행에 은익을날리여 장내는 뒤집어질듯한환호와 박수소래로 진동하얏다 (사진은충남호)

개솔린節約策으로
自動車停車制限

【春川】강원도에서는 『개솔린』절약에대하야 여러가지로 연구중이든바 도보안과(道保安課)에서는 요지음 구체안을수립중인데 위선 가솔린낭용을 감지하기위하야 『개솔린』순사(巡查)를 각판내에 두게될터이라하며 차를 정거(停車)하엿다 발동하는데 『개솔린』의 소비가 상당히 된다하야 그런데 도중(道中)에서 여하한곳에던지 손(客)이 타고내릴수잇서 그정거(停車)의 회가 만탓든바 이번에는 정류소(停留所)를 이키로에 한곳식만 드러 손(客)은 반듯이 그곳에서 타고내릴것이며 불평을 이업스면 절구소리하더라도 정거치 안키로 되엿다한다

馬山體育協會長
常松泰氏受諾

【馬山】마산체육회장은 전마산식은 지점장 중촌학(中村學)씨의 전임으로 인해 이르기까지 후임회장의 취임을보지 못하고 의외로 오래로 지나면서 현지은지점장 고후룡웅(古後龍雄)씨에 수차교섭이잇섯스나 사정에도 상세치못하다하야 고사하고 부인한자도 짜르며 지방동열기에 이르는데도 불고하고 체육협회의 최고수뇌자인 회장의 선정은 마산운동계에 적지안은 혼손실이라고 하든차 이사회(理事會)에서 협의한결과 상송태(常松泰)씨를추대(推戴)하기로 교섭을 거듭하엿든바 씨도 수락(受諾)의의사를 표시하엿스므로 근일 체육협회장으로 취임되여 동회의수리는 일소되고따라 부민의 기대도 만타한다

六歲兒墜落
二十餘尺橋下로

【伊川】강원도 이천군이천면탑리(伊川面塔里)이외근(李外根)씨의 남 병국(炳國)(六)이가 지난팔일오후네시경에 이천교(伊川橋)에서 놀다가 그만이십여척되는 다리 아래로 떠러젓다는데 이제 이천교는 여름이면 사람들이 만히모히여서 피서를하고잇는데 란간이 불과한자반에 지나지안흠으로 넌넌히 아이들이 떠러지는데 전기병국이도 다리에서 놀다가 그만잘못되야 떠러저서 중상을당하야 생명이 위독하게 되엿다는데 어린아이들두엇든가정에서는 주의할필요가 만타고한다

飲食店街不良輩
四十二名을檢擧
釜山警察嚴重團束

【慶南支社發】부산경찰서에서는 수일전부터 관하에 산재한 각음식점(飲食店)가에 발호하는 불량배(不良輩)를 검거하기시작하얏다함은 기보한바인데 그간 매일계속적으로 검거중이든바 지난구일까지 사십이명을 검거하야다가 유치시켜노코 방금엄중히 취조중이라는데 그들은 밤마다 당국지어가지고음식점거리에발호하야 유흥객(遊興客)파기라 흥행인을 협박우는 폭행까지 감행한것이 한두번이 아니라고한다 음파가다고한다

秦永壽(二一)(草山町二○) 金小龍(二一)(南山町二○) 尹點守(二一)(外外內) 崔文範(二一)(同) 崔明範(二二)(同) 尹小龍(二二) 權泰治(二一) 金三萬(二一) 文吾生(二二) 梁甘哲(二二) 李炳熙(二二) 金泰文(二一) 崔炳庄(二二) 林光洙(二一) 鄭甫俊(二二) 李泰福(二二)

不老長壽 強精回春 更少幸藥
百補丸
京城堅志洞 平和堂 一劑十円

남 녀
림질 쇠약
淋疾? 腎虛과水氣나陽氣不足과부인월경병과자궁에 洋藥漢藥等百藥이無效한 조再發되야根治안되는분 藥價는高下間에오직病만 治去根되고永不再患코저 은京城蓮池町廿八中央藥 院添問하시요各病에內容 면百이다鬼神가티即刻에 되고再發안는眞品秘藥

理想への強力殺虫液
フマキラー

(淸導補腎丸)
早漏防止
國境大藥房
滿洲安東市

性器強大藥
男子性器短小와 早漏에百發百中!!

綿菓子機械出現
砂糖一斤으로 一圓의 綿菓子가되는
釜山府寶水町一丁目 機械製造元
城野製作所

돈버리의王 一夏의利益五千圓
アイスケーキ機械
新品、中古品 (新品同價品有함)
釜山府大廳町通
朝鮮冷凍工業所
電話五六一番

연주창
新發見
專門藥「연주창專門藥」一種 淸化丸
效力百中、服用容易、無痕完治
藥價 七日分 廿日分
販賣所 京城藥局

君不見山東胡白菜乎아
通信大賣出
包頭連 純支那種 是乃眞種胡白菜
勿驚!
注文方法
迅速酬應
山東農園

小兒健胃整腸劑
ベービー散
베 ー 비 ー 산
베-비-散效能은……
一 애기들이갑자기泄瀉를할때
또는누-ㄹ물은便을보는경우
二 냄새가고약하고거품이끼고粘液
섞긴便을보는경우
三 食慾이업고먹은飮食을吐하거
나消化가안된便을보는경우

株式會社 新井藥房
京城府南大門通二丁目

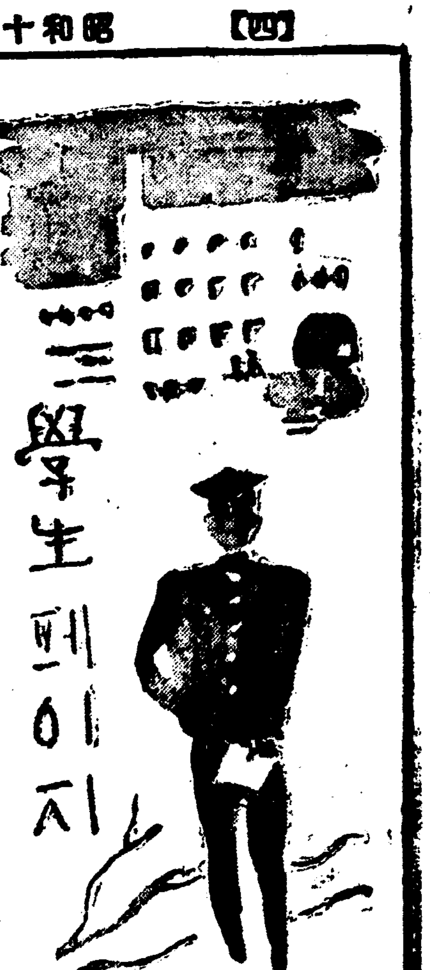

貳錢의 悲劇

―茶房巡禮逢變記―

法文 金步涉

學園消息

『포플라』

金守炫

한번도 거이다며 불러언는 너
처음어며부터 고향을 손짓함을 아는 너。
정서서운 하얀버선발에
봄볕이 배여들거늘
작구 발돋움하는 포플라 너。
커는 작구커두 마음은작구 젊은
김꿈은 산봉처녀가튼 너。
처마도 저구리도 모두버서바리고 서오앙흘높이로 경충 충추고 서운
팔두각시 마음가튼 포플라 너。
까마득한 밤이면 우리애가튼 별들바라보며
입얼어 게얍만하한 장송을 준다는
너! 포플라야。
너는 상냥하얀여면
우리재 넘어서볼라오든
구루마꾼 장서방의
마걸리선긴 배이라겅울 무척 조하햇다지!

憤怒

晋州農業 鄭泰

너는 怜悧한새
記憶力이 强한제비
그녀석의 손밟이
나를 끈두서게할때
재빠르게 너는 내게로
와서 외놈을 에워쌌다
모엇할수도 업는
보다 빠른제비
언제 나를 이즌적이 잇느냐!
魔術師보다 더한世上
내게 寬容한 마음이 업서슨들
그녀석 영영 大地에가로누워슬게다

열도 업서 괴롭게하는 그들이어슨들!
怪異한김승! 憤怒야
너 『伊太利』 엽구리를 차지안혓스면
『에티오피아』 王國도 할고
수다한목숨과가혹한萬象이사러지지안엇슬게다
참말 『에티오피아』에 네가업섯드라면……
참으로 보리죽 한수갈 업는
가난한동무 여윈 그몸에
낭떠러지기 솔뿌리얽킨
그바를누가 이쥐겟는가?
드려라! 참말네가업섯드라면
너는至極한勇氣의수여자다
오――오직 憤怒야
너는 이세상 가장
偉大한 浪漫主義者니다

앵두꼿질때

正義高女 金鶴蓮

道詵寺紀行

梨專 申辰淳

개구리

普成專門 劉昌敦

唐手術로 八分板子六枚를 쪼개는兄弟選手가 貴重動物精膽藥救心으로 體力을거루고鍛鍊한體驗記

胸·心臟·胃의强化에
心臟의動悸와疲勞에

內臟衰弱에歡迎밧는評判의
『救心』은 家傳의皇漢動物精膽藥

主劑는 雲南、麝香、烏犀、眞珠、牛黃、熊膽、其他數種의綜合藥인故로 內臟이 弱한사람에게도 吸收同化가 잘 되여서血行新陳代謝、호르몬分泌이 促進되여서 病患部에 治療作用이 잘 먹저저 되므로 心臟、肺、肋膜、胃、神經痛、心臟脚氣等에 効가엿습니다 目下 實驗키爲하야 二日分의 『救心』을 無代進呈中이오니 明日의 健康을爲하야 皇漢藥의 實効를 試驗하서요

▲貴重動物精膽藥『救心』二日分

救心의 効力엿는 症狀
◇心臟病으로苦痛하는분
◇肋膜과肺가나뿐분
◇胃가弱하야食慾업는분
◇心臟이弱해서動悸와숨찬분
◇肺가弱하고熱과기침나는분
◇盜汗으로밤에苦痛하는분
◇神經痛으로手足알는분
◇心臟脚氣로苦生하시는분

無代進呈

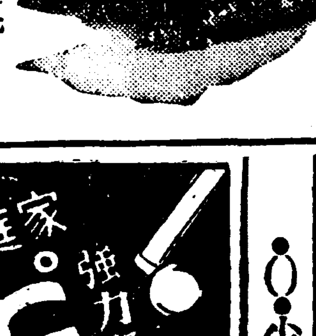

申込은 救心本舖

家庭用 强力殺虫劑 ピレキラ 特許

銀河水 고무신 少年단十錢

世界 運動化 世界護謨工業合資會社 京城府新設里

アモンパンパヤ 여드름 죽은깨 기미 除去 パパヤ洗粉

田月 膓藥 即治水 漢城藥舖本店

朝鮮信託 貸出業務案內 不動産擔保貸付 有價證券擔保貸付 本店 京城府南大門通二 支店 群山、釜山、木浦、平壤、大邱、咸興

고추가루 金千壽商店製粉部